

Valstybės įmonės Registrų centro Mažeikių filialas

Nr. 18G - 492

NEKILNOJAMOJO TURTO OBJEKTO KADASTRINIŲ MATAVIMŲ BYLA

- TOMAS

Nekilnojamojo turto objektas: **Statinys(statiniai)**

Žemės sklypo kadastrinis Nr.:

Bylos Nr.: **21768/511**

Registro Nr.: **97/31388**

Adresas: **P. Jodelės g. 6, Naujoji Akmenė Akmenės r. sav.**

Lapų skaičius: **12**

SUDERINTA

(pareigos)

(parašas)

I. STONKUVIENĖ
(vardas pavardė)

2004 2004
(data)



VALSTYBĖS ĮMONĖ REGISTRŲ CENTRAS
V. Kudirkos g. 18, Vilnius 2600, tel. (5) 2688 257, faks. (5) 2688 311

NEKILNOJAMOJO TURTO REGISTRO CENTRINIO DUOMENŲ BANKO IŠRAŠAS

2004-10-01 15:33:14

1. Nekilnojamojo turto registre įregistruotas turtas:

Registro Nr.: **97/31388**
 Registro tipas: **Statiniai**
 Sudarymo data: **1988-10-10**
 Versija: **2 (2000-05-23)**
 Statusas: **Sutikrinti duomenys**
 Adresas: **Akmenės r. sav. Naujosios Akmenės m. P. Jodėlės g. 6**
 Registro tvarkytojas: **VALSTYBĖS ĮMONĖS REGISTRŲ CENTRO MAŽEIKIŲ FILIALAS**

2. Nekilnojamieji daiktai:

- 2.1. **Pastatas - Administracinis**
 Paskirtis: **Administracinė**
 Unikalus Nr.: **3296-2001-3018**
 Žymėjimas: **1B2p**
 Statybinė vertė: **481 Lt**
 Fizinio nusidėvėjimo procentas: **5 %**
 Atkuriamoji vertė: **457 Lt**
 Statybos pabaigos metai: **1962**
 Aukštų skaičius: **2**
 Pamatai: **Betonas**
 Sienų medžiaga: **Plytų mūras**
 Perdanga: **Gelžbetonis**
 Stogo konstrukcija: **Šlaitinis**
 Stogo danga: **Asbestcementis**
 Pertvaros: **Plytos**
 Grindys: **Lentos**
 Langai: **Mediniai su dviem stiklais**
 Durys: **Medinės lapuočių-spygliuočių**
 Vidaus apdaila: **Dažai**
 Šildymas: **Centrinis šildymas iš centralizuotų sistemų**
 Vandentiekis: **Miesto vandentiekis**
 Kanalizacija: **Miesto kanalizacija**
 Elektra: **Yra**
 Baigtumas: **100 %**
 Užstatytas plotas: **381 kv.m.**
 Tūris: **2557 kub.m.**
 Bendras plotas: **679.30 kv.m.**
 Pagrindinis plotas: **578.48 kv.m.**
 Vertės nustatymo data: **1988-10-10**
 Duomenų tikslinimo data: **1982-01-10**
- 2.2. Priklausinys: **Kiti statiniai (inžineriniai) - Kiemo statiniai**
 Aprašymas / pastabos: **(kiemo aikštelė).**
 Paskirtis: **Kiti statiniai**
 Unikalus Nr.: **3296-2001-3029**
 Statybos pabaigos metai: **1962**
 Duomenų tikslinimo data: **1982-01-10**
 Priklausanti dalis: **1/1 priklauso pastatui Nr.3296-2001-3018, aprašytam p. 2.1.**

3. Daikto priklausiniai iš kito registro: įrašų nėra

4. Nuosavybė:

- 4.1. **Valstybės nuosavybė valdoma patikėjimo teise**
 Valdytojas: **NAUJOSIOS AKMENĖS MIESTO NAMŲ VALDYBA , reg.d.1960-01-01**
 Daiktas: **pastatas Nr.3296-2001-3018, aprašytas p. 2.1.**
 Juridinis įregistravimo pagrindas: **DŽDT vykdomojo komiteto sprendimas, 1976-11-29, Nr. 409**
 Įrašas galioja: **Nuo 1977-02-23**

5. Valstybės ir savivaldybių žemės patikėjimo teisė: įrašų nėra

6. Kitos daiktinės teisės : įrašų nėra

7. Juridiniai faktai: įrašų nėra

8. Žymos: įrašų nėra

9. Specialios naudojimo sąlygos: įrašų nėra

10. Daikto formavimas: įrašų nėra

11. Registro pastabos ir nuorodos: įrašų nėra

12. Kita informacija:

Archyvinės bylos Nr.:**21768/511**

13. Informacija apie išduotas galiojančias Pažymas sandoriui: įrašų nėra

2004-10-01 15:33:14

Dokumentą atspausdino: Vyr. kadastro
specialistė

Ilona
Stonkuvienė

NS

JANONIO G-VĖ

KOMJAUNIMO G-VĖ

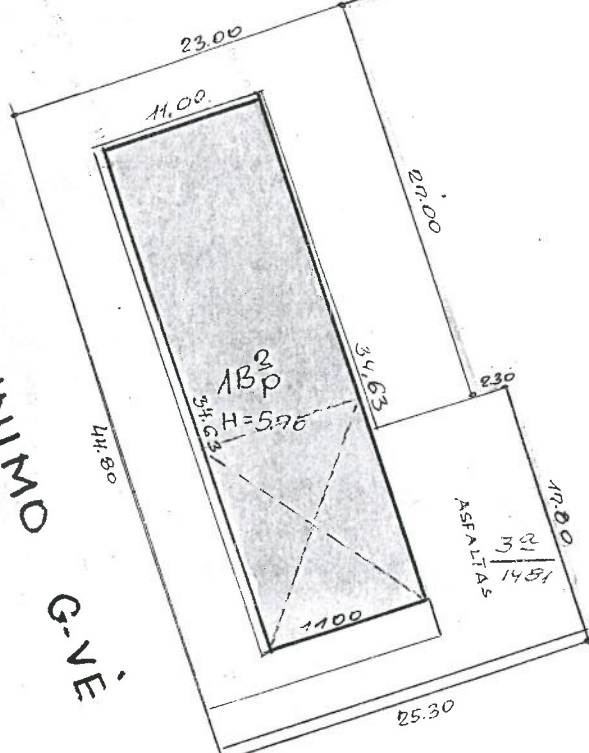

SKL. NR. 3

SKL. NR. 1

D

+ PAKITIMAI UŽ ŠEŠIS MĖNESIUS	
GR. NR.	3 10 82 01 10
TYKDE:	B. Matulienė
TIKRINO:	<i>[Signature]</i>

Štalinis Turto Inventaris (1982 m. spalio mėn.) - Būvimo

Pilnas ŽEMĖS SKLYPO KOMJAUNIMO G

N. AKMENĖ 8 30 1B2 P

[Signature]

1982 m. XII mėn. 12 d. - 18 500

RŪŠYS

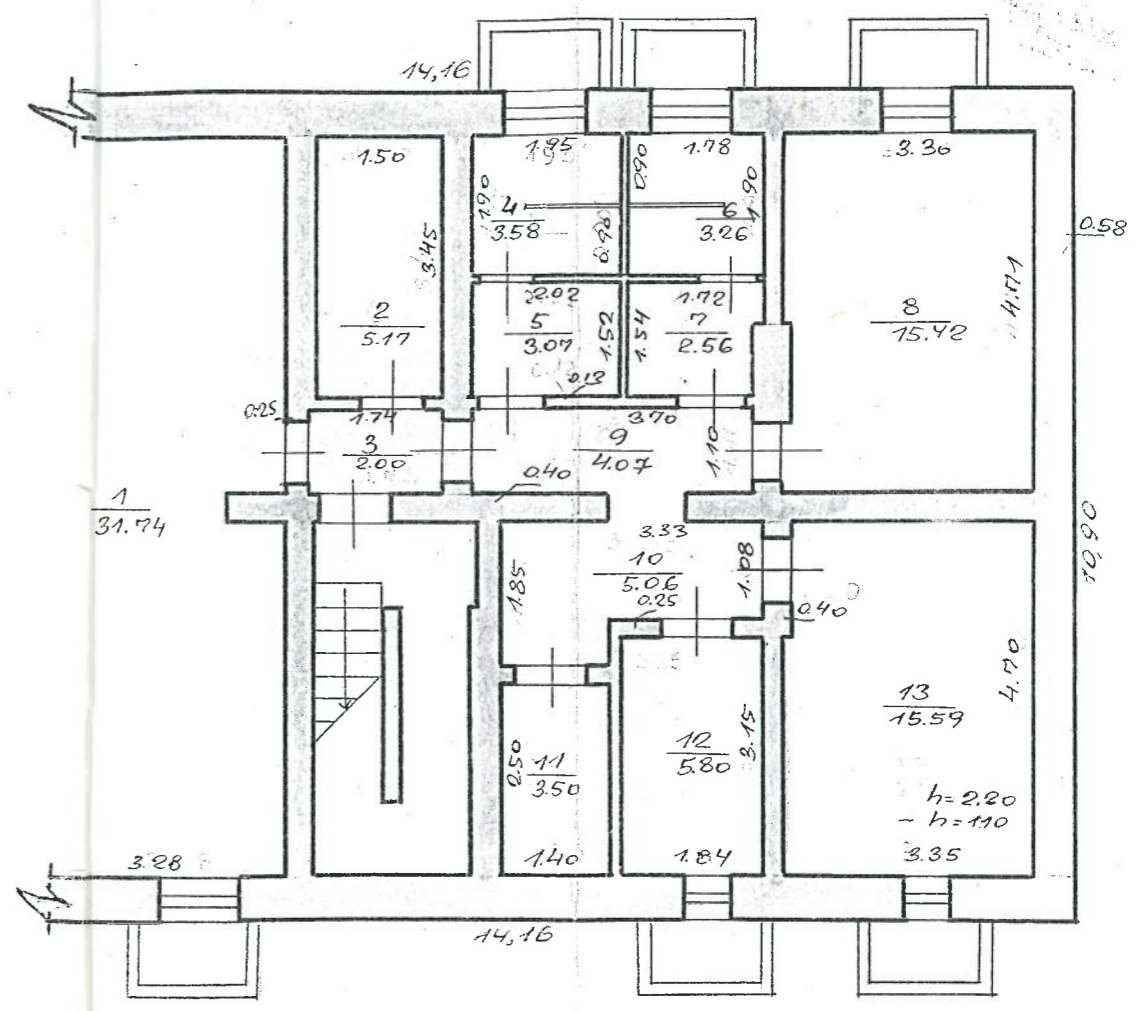

L T S R			
Šiaulių Tarmiestėlio T. ch. Invešicizacijos Biuras			
Planas:	RŪŠIO	KOMJAINIMO	6
h ^o :			
h ^o :			
N. AKMENĖ	8	39	1B ² _P
1968 m.	XII	12	18100

S. Senys
D. J.

II AUKŠTAS

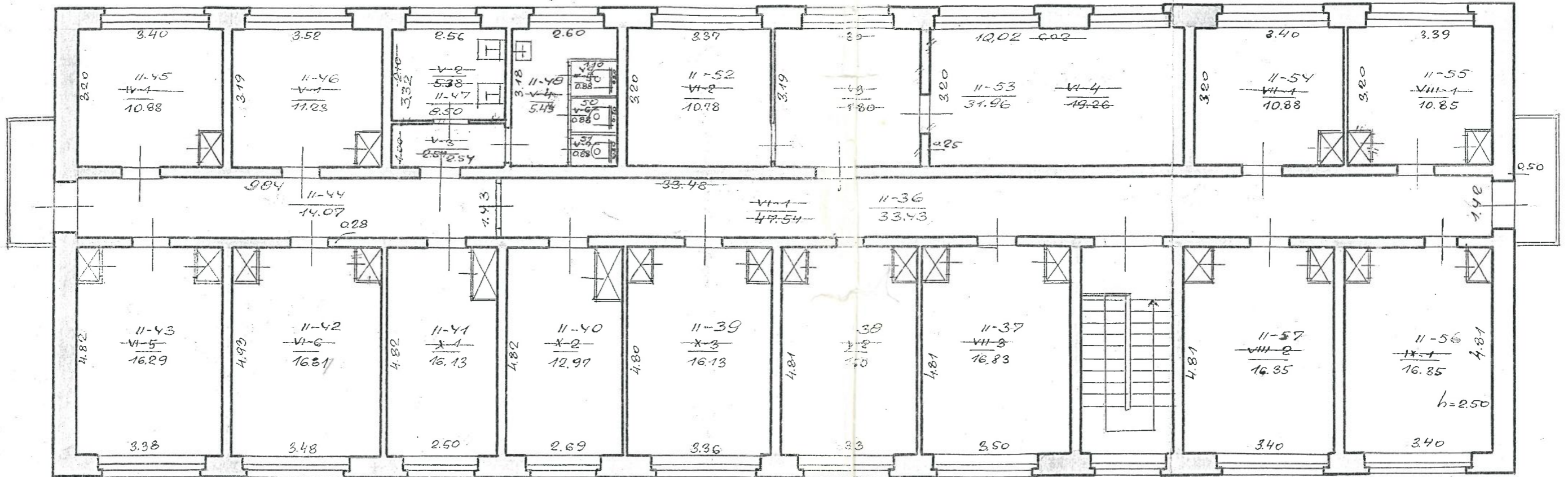

L T S R
 Šiaulių Tarybinis T. Inventorizacijos Biuras
 Plošys: PASTATO KONJUNINGO: 6

1968 m. XII mėn. 12 d. 18100
 N. AKMENĖ 8 30 13²/_p
 [Signature]

Pastato patalpų charakteristika Характеристика помещений здания	DATA — ДАТА				DATA — ДАТА				Pastaba Примечания
	Butų skaičius Кол-ч. кварт.	Kambarių sk. Число комнат	Bendras naud. plotas m ² — Общ. полезн. площадь м ²	Tamė skaičiuje В том числе	Butų skaičius Кол-ч. кварт.	Kambarių sk. Число комнат	Bendras naud. plotas m ² — Общ. полезн. площадь м ²	Tamė skaičiuje В том числе	
		Gyv. plotas Жилая площадь	Pagrind. pl. Основная площадь	Pagalb. pl. Вспомог. площадь			Gyv. plotas Жилая площадь	Pagrind. pl. Основная площадь	Pagalb. pl. Вспомог. площадь
Gyvenami butai									
1-o kambario комнатные									
2-jų kambarių комнатные									
3-jų kambarių комнатные									
4-ų kambarių комнатные									
5-ų ir daugiau kamb. и более комнат.									
Vandentiekis Водопровод			670.59	422.02				248.57	
*Kanalizacija Канализация									
Centr. apšildymas Центр. отоплен.									
Šiluma iš ŠEC Тепла от ТЭЦ			670.59	422.02				248.57	
Karštas vanduo Горячее водоснабж.			670.59	422.02				248.57	
Elektra Электросвещ.			670.59	422.02				248.57	
Dujos — Газ									
Butai su voniomis Кварт. с ваннами									
Butai rūsiuose ir pusl. Кв. подв. и полуподв.									
Ne Gyven. pat. rūšiai Подвалы жилых пом.			100.82					100.82	
Prekybinės patalpos Торговые помещения									
Pramonės patalpos Промышленные помещения									
Sandėlių patalpos Складские помещения									
Ištaigų patalpos Помещения для учрежден.			233.06	190.39	42.67		349.42	280.69	68.73
Visuom. maitinimo patalpos Помещ. обществ. питания									
Buitinio aptarnav. patalpos Помещ. бытового обслуж.			336.71	234.63	102.08				
Ligoninės Больницы									
Bendrabučiai ir viešbučiai Общежития и гостиница									
Mokykl., vaikų daržel., lopš. Школы, детсады, детясли							229.06	154.38	74.68
Garažai — Гаражи									
Kitos negyven. patalpos Прочие нежил. помещения									
<i>Rūsių</i>							100.82		100.82
Viso — Всего			670.59	422.02	248.57		679.30	435.07	248.23

№ 201. pl

578,48

Inventarizacijos data	Aukštųjų skaičių	Butų numeris	Kambarių numeris	Patalpų pavadinimas		Bendrasis naujovės plotas	Istaig.				Gyven.		Prekybos		Sandėl.		Pramonės		Kitos paskirties				Vidaus aukštis
				Pastatų paskirtis	Kam naudojama		Tam skaičių	Ligon.	Kult. gerio	Ukio	Tam skaičių	Gyven. namai	Ukio	Prekyb.	Ukio	Tam skaičių	Sandėlių	Tam skaičių	Pramonės	Ukio	Tam skaičių	Tam skaičių	
1	2	3	4	5	6	7	8	9	10	11	12	13	14	15	16	17	18	19	20	21	22	23	24
			19		radio d	16.36	16.36																
			20		"	16.53	16.53																
			21		"	16.90	16.90																
			22		board.	7.99			7.99														
			23		"	28.81			28.81														
					viso į patalpose:	211.23	156.69		57.54														
		II	1		faulnom	11.99	11.99																
			2		"	10.68	10.68																
			3		borsa	11.12			11.12														
					viso į patalpose:	33.79	22.67		11.12														
		III	1		švaistykla	16.64	16.64																
			2		baurud.	1.50			1.50														
			3		board.	1.72			1.72														
			4		"	1.44			1.44														
			5		bibliot.	10.94	10.94																
					viso į patalpose:	32.24	27.58		4.66														
					viso į aukštes:	280.26	206.94		73.32														
		IV	1		enero. real.	10.88	10.88																
		V	1		namų nob.	11.23	11.23																
			2		prauzys.	5.38			5.38														

1968 m. XII mėn. 10 d. Sudarė techn. invent. A. Selb 1968 m. XII mėn. 28 d. Tikrino kontrolierius

1	2	3	4	Patalpų pavadinimas		7	Išraš.							Gyven.		Prekybos		Sandėlių		Pramonės		Kitos paskirties			24
				5	6		8	9	10	11	12	13	14	15	16	17	18	19	20	21	22	23			
Inventorizavimo data	Aukštų skaič.	Butų numeris	Kambarių numeriai	Pastatų paskirtis	Kampanuojama	Bendras naudojamas plotas	Istaigų Tame skaič.	Ligon.	Kult. gėrio	Ūkio	Gyvenami Tame skaič.	Ūkio	Prekyb. Tame skaič.	Ūkio	Sandėlių Tame skaič.	Ūkio	Pramonės Tame skaič.	Ūkio	Tame skaič.	Tame skaič.	Ūkio	Vidaus aukštis			
		VIII	2	uosto	ugbale m.	16.35	16.35																		
			1	VIII pastatų	komitar.	27.20	27.20																		
		X	1		kom. ūkiui	12.05	12.05																		
			2		"	12.97	12.97																		
			3		puelkait.	16.13	16.13																		
					uosto X kataloje:	11.15	11.15																		
					uosto II aušte:	289.51	215.08			74.13															
					II uosto pastate:	569.77	422.22			147.75															
			1	uosto	past.	31.74																			
			2	"	"	5.14																			
			3	"	"	2.00																			
			4	"	"	3.58																			
			5	"	"	3.07																			
			6	"	"	3.26																			
			7	"	"	2.56																			
			8	"	"	15.42																			
			9	"	"	4.07																			
			10	"	"	5.06																			

1968 m. V m. mėn. 10 d. Sudarė techn. invent.

F. Seng

1968 m.

V m.

mėn. 20

d. Tikrino kontrolerius

[Handwritten signature]

BYLOS TOMO VIDAUS APYRAŠAS

Eil. Nr.	Dokumento pavadinimas	Dokumento		Lapų sk.	Bylos lapų numeriai	Pastabos
		Nr.	data			
1	Registro išrašas		2004.10.04	2	1 - 2	
2	Statinių išdėstymo planas		2004.10.04	1	3 - 3	
3	Rūšio planas		2004.10.04	1	4 - 4	
4	Pirmo aukšto planas		2004.10.04	1	5 - 5	
5	Antro aukšto planas		2004.10.04	1	6 - 6	
6	Pagrindinio pastato kadastro duomenų forma 1A		2004.10.04	1	7 - 7	
7	Pagrindinio pastato įkainojimo forma 2A		2004.10.04	2	8 - 9	
8	Pastato patalpų eksplikacija 3 forma		2004.10.04	3	10 - 12	

Vidaus apyrašo dvylika lapų. (12)

Matininkė-asistentė

(pareigos)

20041004

(data)

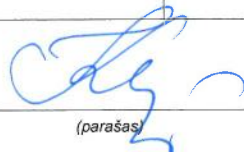

(parašas)

R.Karalienė

(v pavardė)

